

LEYENDA

- 17 Número de masa
- 219 Número de propietario
- Construcciones
- IV Clase de terreno
- - + - Límite de Término Municipal (Según I.G.N.)
- Carreteras - Autovías
- Parcelas antiguas
- Vías Pecuarias
- Conducción de Gas

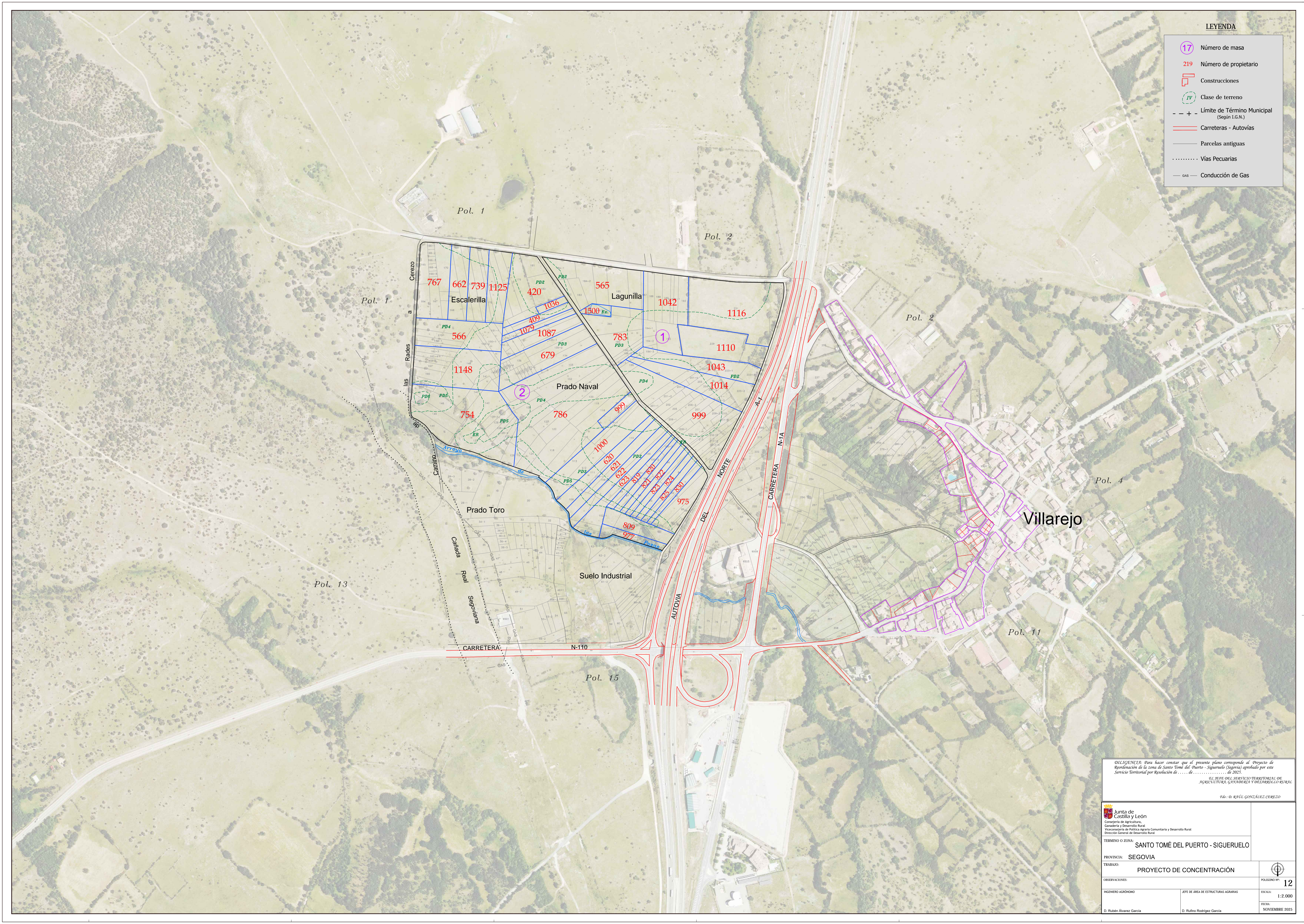

Junta de Castilla y León Consejería de Agricultura, Ganadería y Desarrollo Rural Viceconsejería de Política Agraria Comunitaria y Desarrollo Rural Dirección General de Desarrollo Rural	
TÉRMINO O ZONA: SANTO TOMÉ DEL PUERTO - SIGÜVELO	
PROVINCIA: SEGOVIA	
TRABAJO: PROYECTO DE CONCENTRACIÓN	
OBSERVACIONES:	POLÍGONO Nº: 12
INGENIERO ADRÓNIMO:	ESCALA: 1:2.000
JEFE DE ÁREA DE ESTRUCTURAS AGRARIAS:	FECHA: NOVIEMBRE 2025
D. Rubén Álvarez García	D. Rufino Rodríguez García